

## Curriculum vitae

### Laura Depietri (1985)

Osteopathin D.O. GDK seit 2013  
(Istituto Superiore di Osteopatia, Milano)

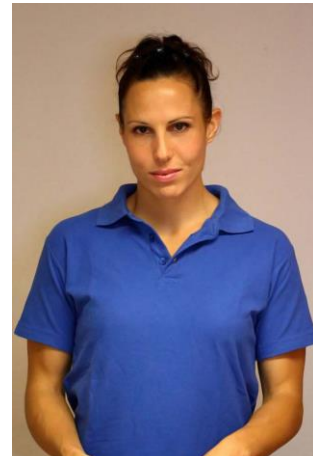

### Berufserfahrung

- Fisiocentro Muralto (dal 2013-heute)
- Stage Assistenz-Physiotherapeutin, Ospedale Cantonale Faido (2006/2007)
- Stage Assistenz-Physiotherapeutin, Kantonsspital Freiburg, (2005)

### Zusatzausbildungen

- Bioterapia nutrizionale; Referent Dott. Aufiero Fausto, Dott.ssa Allevi Roberta (D.O.), Advanced Osteopathy Institute, Milano (2018)
- La gestione osteopatica della fase acuta; Referent Fossum Christian (D.O.), Advanced Osteopathy Institute, Milano (2018)
- L'approccio massimalista – approccio osteopatico alle problematiche muscolo-scheletriche: un modello integrato; Referent Fossum Christian (D.O.), Advanced Osteopathy Institute, Milano (2017)
- Disfunzioni Sistemiche e trattamento osteopatico; Referent Fossum Christian (D.O.), Advanced Osteopathy Institute, Milano (2017)
- L'alimentazione in gravidanza, svezzamento e allattamento; Referent dott. Berrino, Advanced Osteopathy Institute, Milano (2016)
- L'approccio osteopatico al bambino attraverso i concetti di tensegrità e mecano-trasduzione a livello cellulare; Referent Dott.ssa Fendall Julie (D.O.), Advanced Osteopathy Institute, Milano (2016)
- Clinica Osteopatica – Il reflusso gastroesofageo nel bambino; Referent Dott.ssa Barlafante Gina (MD, D.O.), Advanced Osteopathy Institute, Milano (2016)
- Clinica Osteopatica – La Plagiocefalia; Referent Dott.ssa Barlafante Gina (MD, D.O.), Advanced Osteopathy Institute, Milano (2016)
- Odontoiatria per osteopati - 2°livello; Referent Dott. Manzotti Andrea (D.O.), SOMA, Milano (2016)
- L'approccio osteopatico in ambito pediatrico; Referent Dott.ssa Fendall Julie (D.O.), Advanced Osteopathy Institute, Milano (2016)
- Odontoiatria per osteopati - 1°livello; Referent Dott. Manzotti Andrea (D.O.), SOMA, Milano (2015)

- Formazione Avanzata in anatomia funzionale – Il torace: le relazioni reciproche tra respirazione toracica e funzione viscerale; Referent Dott. Frank H. Willard (Ph.D.), Advanced Osteopathy Institute, Milano (2015)
- L'approccio osteopatico alla fascia livello 2; Referent Tozzi Paolo (D.O.), Istituto Superiore di Osteopatia, Milano (2015)
- L'approccio osteopatico alla fascia livello 1; Referent Tozzi Paolo (D.O.), Istituto Superiore di Osteopatia, Milano (2015)
- Diagnosi funzionale del sistema neurovegetativo in ambito gastroenterico; Referent Dall'Omo Fabio (D.O.), l'European Institute for Osteopathic Medicine, Padova (2014)

## Sprachen

- italienisch
- französisch
- deutsch
- englisch